寄贈 15.10.25 帝國圖書館

夕刊 京城日報

無敵陸軍の威容

紀元二千六百年記念觀兵式

けふ代々木で盛大に擧行

【東京電話】紀元二千六百年を慶し我が無敵陸軍の威武を中外に宣揚する紀元二千六百年記念觀兵式は、二十一日畏くも 天皇陛下の親臨を仰ぎ奉つて諸兵指揮官朝香宮明香ノ宮殿下御指揮の下に代々木練兵場で盛大に擧行された

陸鷲の精鋭五百餘機は堂々空を壓して式場上空に飛來、空中分列式を行ひ空陸呼應して豪壯極りなき近代立體戰の精華を遺憾なく發揮する

陛下には一日便殿に入らせられ同十一時二十五分諸員奉送裡に式場發御 天機殊の外御麗しく宮城に還幸遊ばされた

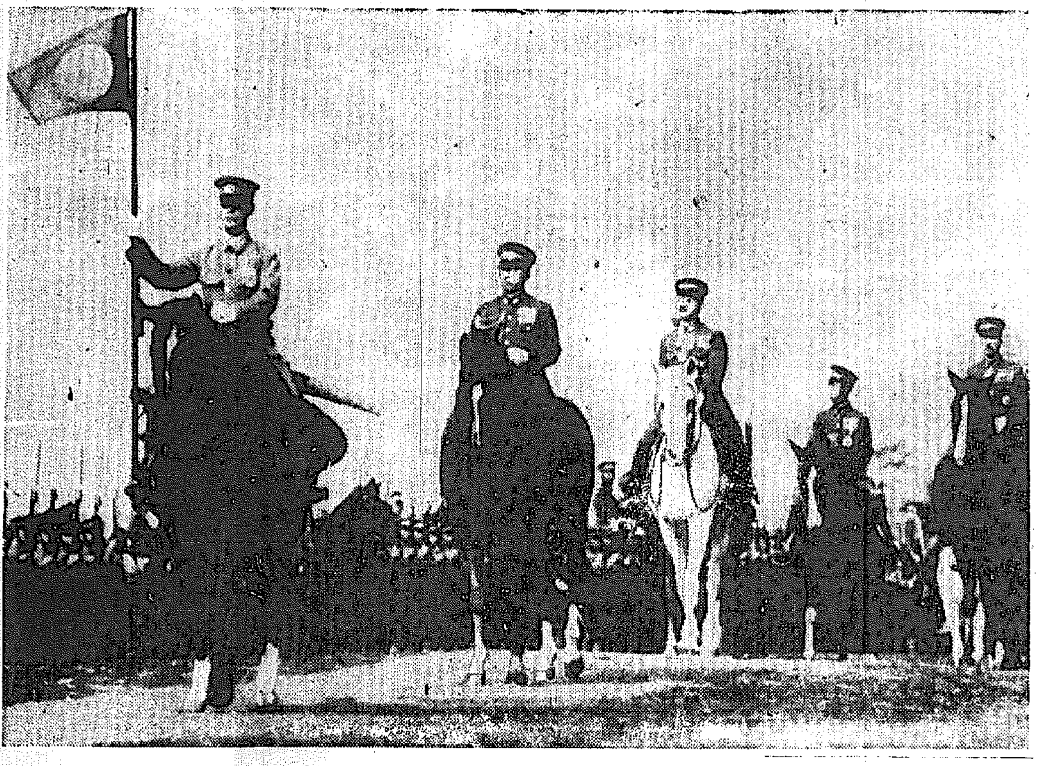

御閲兵の大元帥陛下【讀電送】

は畏くも一々御擧手の御答禮を賜ひ工兵部隊の分列も終り二百餘臺の重戰車輕戰車轟々と地軸を搖がせ砂塵を捲いて分列行進に移り午前十一時二十五分から菅原道大中將の指揮する

全陸軍に勅語を賜ふ

【東京電話】畏くも 天皇陛下には二十一日紀元二千六百年記念大觀兵式に當り御親閲御終了後、全陸軍に對し勅語を賜つた

勅語

朕紀元二千六百年ニ際シ茲ニ觀兵式ヲ行ヒ親シク其ノ軍容ノ齊整ニシテ士氣ノ旺盛ナルヲ觀深ク之ヲ嘉ス

今ヤ世局ノ駸運甚シク帝國ノ使命愈々重大ナルノ秋國軍ノ精強ヲ期スルコト愈切ナルモノアリ汝等倍々奮勵一心戰力ヲ… 朕カ股肱タルノ本分ヲ竭シ以テ天壤無窮ノ皇運ヲ扶翼セヨ

陸相奉答文

陸相謹んでこれに奉答 陛下には再び君が代奏樂裡に一旦便殿に入らせられ同十一時二十五分諸員奉送裡に式場發御 天機殊の外御麗しく宮城に還幸遊ばされた

【東京電話】東條陸相の勅語奉答文左の如し

奉答文

紀元二千六百年ニ際シ特ニ觀兵式ヲ行ハセラレ優渥ナル勅語ヲ賜フ…

東條陸相謹話

【東京電話】本日は光輝ある紀元二千六百年の慶典として記念觀兵式の盛儀がいとも嚴かに擧行せられ、我が陸軍の將兵が畏くも大元帥陛下の御親閲を辱うすると共に更に優渥なる勅語を賜り畏れ多い光榮に浴しましたことは全陸軍の名譽この上もなく將兵一同唯々感激に堪へない所であります…

重要橋梁に大損害與ふ

海鷲滇緬公路第二次爆擊敢行

【○○基地廿日同盟】我が海軍航空部隊の精鋭は十八日の第一回ビルマ、雲南國境爆擊に引續き廿日早朝再び大編隊を以て長驅密雲を冒して同ルート上の重要橋梁に爆擊を敢行其大なる損害を與へ全機悠々基地に歸還したが、本日の爆擊では三角地帶の同ルートに遁げ惑ふトラック群數十台を認めることが出來た、なほ他の一隊は前日に引續き雲白西方三十キロ箇舊の軍事施設工場等を爆擊大損害を與へた

我猛爆に戰々兢々

急遽公路沿線に防空施設

上海特電【廿日發】重慶來電によればビルマルート再開以來…

慶祝氣分漲る

再建の意氣に燃える廣東

攻略二周年記念日を迎ふ

【廣東廿日同盟】新東亞建設の大道…

建川新大使着任を控へ

ソ都外交界緊張す

英ソ關係進展は全然期待薄

【モスコー廿日發同盟】建川新駐ソ大使は廿日午後五時モスコー着…

裁判所檢事局監督官會議

けふから開催さる

總督臨席、總監が統裁

本年度裁判所及檢事局監督官會議は二十一日午前九時半から總督府第一會議室で南總督臨席、大野總監統裁の下に開かれた…

總督訓示

一、皇國の大精神の顯現と國民の覺悟に就て

二、氏制度の向後に就て

七、戰時下吏道の振作に就て

昭和十五年十月二十一日 朝鮮總督 南次郎

諮問事項

三、思想對策に就て(不發表)

四、諜報及謀略に就て(不發表)

五、經濟犯罪に就て(不發表)

六、少年犯罪に就て

時の錄音

人

○富田政人氏(平壤鐵道事務所長)新任挨拶のため廿一來社

○尾崎耕平氏(安城農學校長)同上

三國志 (342)

吉川英治(作) 矢野橋村(畫)

出廬の卷 北客(四)

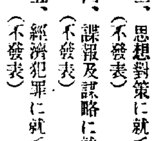

一寸ひとなで ヨチトックッ

日獨伊同盟締結特輯

佛印・蘭印・泰國の實情 座談會

ヒットラーの後繼者 ゲーリングとヘス

新體制と我等の生活

街に新體制を拾ふ

歸還勇士 九州山の戰線みやげ話(長の部下として)

農山漁村はどうなる

サラリーマンの新體制

中小商工業者の生きる道

シンガポールの重要性

三國同盟の活用

樞軸を繞る米國とソ聯の動き

星野企畫院總裁の全貌

南方資源開拓の革新男 石原廣一郎評傳

十一月號 現代 八十錢

大日本雄辯會講談社

躍進する新體制國民雜誌!現代人に

中村行動隊

中村菊三自記

舟山列島無血占領の蔭には斯くも驚くべき青年志士の活躍があつたのだ!!

花咲く隣 五稜郭落つ 美しき奇蹟 剃髮由來記 おらが里

男の泣く時

爆擊の蔭に涙あり

霞ケ關鐵壁の外交布陣

一等二本には住宅地
最終日の朝博大福引

朝博あと二日—五十餘日、全東亞の目をみはらせ、躍進途上の半島隆盛史に劃期的足跡を殘した朝博！ この成功を祝福して朝博が江湖に贈る心からの催し、廿三日の閉會當日を飾る朝博破天荒大福引の賞品は廿日首腦會議で決定した、アッと言はせる自信の下に選んだ一等の賞品は文化住宅地五十坪、都心に近く交通至便な東京城の爽麗な一角京城徽文町山六番地ノ二號がその地籍だ、この一等二本、その他二等には東京宮田製優秀自轉車（一本）聖地巡拜旅行切符（三本）京都西陣白生地（五本）子供の國遊動圓木（一本）忠南瑞亭布（五本）磯野式深耕犂（一本）高級鏡台（三本）脱穀機械（一本）丸型大卓子（一本）茶簞笥（二本）以下三、四、五、六、七等まで三萬名

風光明媚にして由緒ある名所！
破天荒な一等賞品

男を上げた"咸北" けふ朝博の人氣を攫ふ

北鮮

大野總監夫人 朝博を參觀

前哨戰を演じつゝ、南軍、敵陣に肉薄
愈よあす 漢江南岸で大決戰

【軍浦場にて村岡特派員發】

南軍

進擊

鑛山を荒すものは誰だ！
美名に隱れる山師へ斷

城門と兵隊

壽々木米若 白衣勇士慰問

京城無電局中 下勝美君優勝

商工組合の運動會

ネクタイはミヨシ

勝つて來い
半島代表結團式

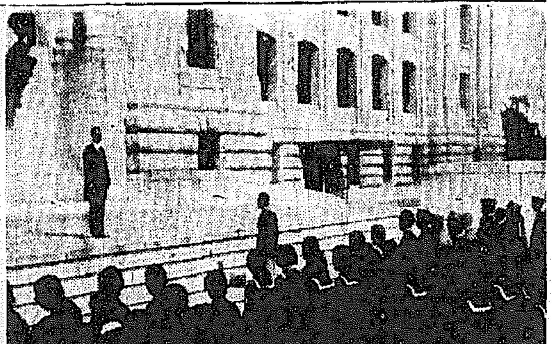

理想の代用食 やまとパン 五錢 本町入口 大和軒

スリ

放送協會自祝記念式

前田少將を圍む惜別の宴

チンピラ稼ぐ

朝博から二千圓
警察協會へ寄附

府民家族ハイク大會

悪錢を蕩盡
外交員自首

土居校長の篤行に感激
巷から同情金

廿一日朝の氣象概況

京城地方

銘酒 忠誠 太田・長尾醸

三ツ矢備前人參葡萄酒 保溫 補血 滋養 飲料 三ツ矢ソース本舗 越後屋

モマズ ニオチル ニッサン洗劑 獨乙ベーメ會社の特許製法に依る滲透力洗滌力起泡力共に卓絶した本邦唯一の代表的洗劑 日本油脂株式會社

仁丹型体温計で毎日檢温

高熱がグングン下る薬効！ 肺炎 感冒 麻疹 手遲れが危險を招く！ 臨床醫家永年の尊い治療實驗が作り上げた速効的專門藥です！ 特に麻疹は輕く治る！ 肺炎錠 試驗文獻無代進呈 水野醫院製藥部 花生堂藥品部

香料 化粧品材料 用着色料 染料 東華洋行

犬は山入畜犬問屋へ 販賣頭數日本第一位 カタログ無代呈 大阪市住吉區昭和町西四

結核性疾患に！ ビオカルク コロイド ビオカルク錠 コロイド性正燐酸カルシウム

防空用暗幕 森岡商店

慢性淋疾の藥 熱逆療法 柴崎製藥所

酒のめる藥 コンモト 最後に試よ

驚異的効力短期間の奏効!! 胃腸病に永年苦しむ人 慢性胃腸藥 トイタ 飲み過ぎ食ひ過ぎ二日醉も解消 急性慢性下痢症には百發百中 責任本舖 隈田春日堂大藥房

打撲 捻挫に 自主治療 濕布劑 デルモライツ 卅分できく

コロムビア レコードはコロムビア 航空日本の歌 航空日制定記念 朝日新聞社選定 陸軍省 海軍省 文部省 遞信省 後援 伊藤久男 霧島昇 藤山一郎 二葉あき子 空の船長 中野忠晴 松平晃 二葉あき子 奥山彩子 菊池章子 護れ大空

鳩居堂 名實共に一致せる鳩居堂の筆 墨

内科一般 特ニ呼吸器、心臟、胃腸、レントゲン科 佐藤内科 院長 醫學博士 佐藤小五郎

ノーシン 一服で心氣一轉

酒井婦人病院

特許・鐵管接手界の革命品 ヤマグチジョイント 朝鮮總販賣元 釜山府本町二 迫間商店 電話2817番

新時代の女性に課せられた愛の倫理！ 新しき情熱 松竹大船映畫

學藝

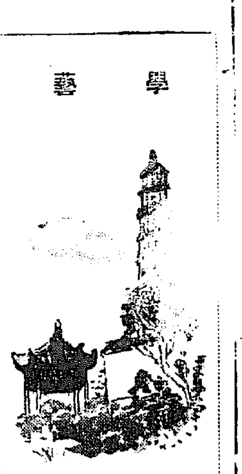

魂と相觸れて

志願兵訓練所一日入所の記【1】

芳村香道

筆者の今日、志願兵訓練所の門を潜り、訓練を受けてゐる青年達と共に一日を過した。……日本精神の昂揚、内鮮一體の作品……

……自由主義を完全に清算し得て、全體とした東洋的雰圍氣……に觸れるべく、研究に邁進したのである……日本精神、日本的な……すでに我等は皇國臣民である……くの國語の體驗をとつてゐる……

明滅燈

國策的な映畫

……が、今後かうした傾向の映畫……いて大衆に「國策映畫」……白くない」といふ……

不連續線

オモニ

女中の職能は……しく、内地の女を雇ふなどは以ての外で……

いうちに、一と通りの會話は出來て、三週間目あたりからは……

小早川清近作展

けふから三中井六階

わが日本畫にすいて……

京日歌壇

吉井勇選

朝鮮風物・生活・事變雜詠

京城　下村　英一
秋草に埋もれて……

京城　新井　竹子

新映畫評

祖國に告ぐ

大戰の愛國繪卷

獨逸作品

「祖國に告ぐ」――製作、カール・リッター、主演はマチアス・ヴィーマン、リダ・バアロバ……

新映畫紹介

◇山居武士　日活京都……

今晩のラヂオ

寫眞藝術座談會【7】

壁寫眞と着色

大規模な朝鮮博

【寺田】平野さんどうですか？

【平野】博覧會には度々出入りしてをりますが……

【寺田】……

【古川】使つた寫眞と配合よく調子してゐるのであれば差支ない……

午後（李仁星）

（世一回鮮展出品作）李仁星

世直し公方【23】

小金井蘆洲　演
香川芳彦　畫

はりこの虎

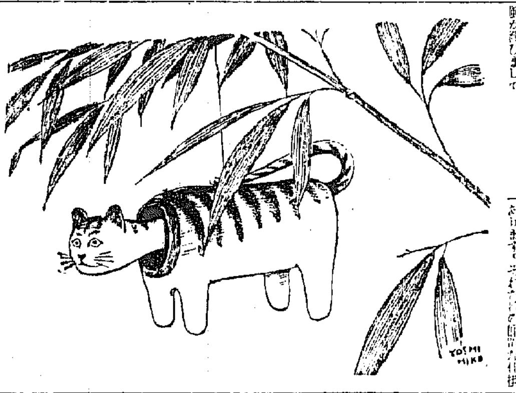

この三浦八といふ方のことは、この度幾度も二十年の永きにわたつて……

大阪商船便出帆

北鮮・日本海……

大阪商船京城支店
電話（2）一〇三〇・一〇三二番

皮膚病良藥 テーム水は
●殺菌作用で
●消毒作用で
●收斂作用で
ひふ病良藥　テーム水
全國到る處の藥店にて販賣す
發賣元　東京藥院

醫學博士　柳鍚均
柳内科醫院
京城觀水町八七（觀水橋北側）
（入院室完備）

流行歌
娘浪曲師
新興キネマ・狂亂の娘藝人
美ち奴　山路ふみ子（新興スター）　純情の花
テイチクレコード

断食
西式療養所

檢眼無料（學生に限り）
本院本眼科にて檢眼す
京城驛前　セブランス病院
セブランス眼鏡部

全醫界の翹望はこの一劑に
化膿性疾患と急性慢性淋疾に
レギオン
$SO_2NHCOCH_3$
H_2N
【適應症】
大日本製藥株式會社

ニキビ
吹出物に
にきびとり　美顏水

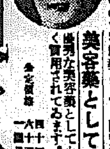

ニキビ吹出物に非常によく効くので大評判の薬です。
蚤蚊南京虫等の毒虫で痒い時！
美容藥としても

睡眠中に
クリンシンで見違る程美しくなる
見違へる程美しくなる新睡眠美容法
垢ヌケに一等の秘法
クリンシンの世界的流行！
明色クリンシン・クリーム

科學の進歩で粉化粧の仕方が一變！
クリームを其まゝつけるのは時代後れ
お化粧の美しさも保ちもマルで違ふ
從來の粉化粧はなぜ美しく出來ぬか
科學の力で粉化粧が美しく出來る！
粉化粧にアストリンゼンは世界的常識！
明色アストリンゼン

内地食糧事情を認識 朝鮮の協力を求む

井野農林次官語る

井野農林次官は廿一日本府農林局長室で朝鮮新聞記者團と會見、次の如く語る

内地の食糧事情 内地の米穀政策構想は第一回豫想は相當よかつたが、その後北海道は絹飯島、九州は台風と冷害の發生、朝鮮は早害と[illegible]といふ數字が出た[illegible]

鮮米移出問題 [illegible]

荷受け問題 [illegible]

食糧問題解決に 日本土地開發設置

増産に主力を傾注

[illegible]

全鮮工業者大會

廿一日、咸興で開催

【咸興】[illegible]第十回全鮮工業者大會は咸興府會議室に廿一日午前九時[illegible]開催された[illegible]

一、戰時體制下の中小工業助成の件
二、[illegible]
三、綜合的國土計畫の樹立要望
四、種類研究所の設置要望

[illegible]

中小商工業者救濟に 轉業指導機關設置 各方面から要望さる

[illegible]

鮮産林檎大豐作

[illegible]

圓域各地に於る最近の對日貿易（下）

圓域貿易停頓原因

九月に入つてからの圓域各地の對日輸入[illegible]

物資供給の重要性

[illegible]

咸北産雲母鑛は日本の需要に充分

本府企畫部 桐野中佐談

[illegible]

年末から明春にかけ船腹は過剰とならう

廣瀨朝郵專務歸城談

[illegible]

京春鐵道社長 林茂樹氏に決定

[illegible]

朝鮮貿易振興會社 第五回設立打合會

[illegible]

大福帳

[illegible]

朝鮮取引所取引員 安東證券 社長 高良禮一

株式會社 藤本ビルブローカー證券 京城支店 黄金町二

コンベヤーベルト モロブーセ TKI トルベンイコ トルベVンイコ 東海護謨工業株式會社 四日市・東京・大阪・名古屋・福岡・札幌・京城

株式 材料待に弱保合

前場 [illegible]

後場 [illegible]

新味に乏しい

現物商内閑散

鍾紡新舊續落

西鮮化學旗埋

明治街錄音

日立製作豫定の下期減配來期に延期

朝取實物出來値

會社ニュース

石原産業關係俘會社の整理強行

横濱生糸小浮動

現株市況

朝取短期

（廿一日）

[illegible]

朝取新定と日步

[illegible]

大株短期

[illegible]

東株短期

[illegible]

商品（廿一日）

[illegible]

金融（廿一日）

東京コール 無條件 0七00 0七五0

[illegible]

公社債利廻表

銘柄	利率	價格	利廻	年限
甲號五分利	50	103.60	4.76	[illegible]
第二五分利	50	103.60	4.76	[illegible]
廿一年四分半	45	102.10	4.06	[illegible]
一號四分利	40	101.80	3.95	[illegible]
一回四分利	40	101.90	3.95	[illegible]
廿三年三分半	35	98.65	3.72	[illegible]
[illegible]	35	97.50	3.66	[illegible]
[illegible]	40	106.80	3.88	[illegible]
[illegible]	[illegible]	[illegible]	3.69	[illegible]
[illegible]	65	300.00	5.59	[illegible]
[illegible]	43	99.80	4.09	[illegible]
東京市[illegible]	43	100.20	4.26	[illegible]
[illegible]	43	100.00	4.30	[illegible]
[illegible]	42	99.80	4.22	[illegible]
162回	43	100.20	4.26	[illegible]
168回	43	100.00	4.30	[illegible]
171回	41	99.00	4.17	[illegible]
181回	40	98.30	4.21	[illegible]
196回	42	99.60	4.26	[illegible]
[illegible]	43	100.00	4.30	[illegible]
138回	41	98.60	4.36	[illegible]
41回	45	100.50	4.44	[illegible]
49回	43	100.00	4.30	[illegible]
67回	43	100.00	4.30	[illegible]
[illegible]	42	99.20	4.30	[illegible]
[illegible]	42	99.20	4.30	[illegible]
[illegible]	42	99.22	4.30	[illegible]
[illegible]	43	99.95	4.31	[illegible]
[illegible]	42	99.20	4.30	[illegible]
[illegible]	43	99.90	4.30	[illegible]
[illegible]	42	99.80	4.22	[illegible]

鮮魚青果市況

（京城中央卸賣市場）

[illegible]

長期・短期・實物・各商品 朝鮮取引所仲買人 三田原秋三郎商店

阿波共同汽船出帆 株式會社 野口商會

本日仲値 大原證券會社 京城府明治町二丁目

本日の仲値 源山本源作商店

三和株式現物店 十月二十一日

福原平治商店 朝取證券取引員 有價證券賣買業

京城最古の取引店 白井友之助商店 朝鮮取引所取引員

朝鮮郵船仁川定期出帆 朝鮮郵船株式會社

仁川より青島・上海への最捷路

朝鮮郵船定期

短期部 東亞證券 現物部 本日出來値

浪花館 十月二十一日上映時間表 カプリチオ 12.00 ニュース 1.30 4.05 7.00 笑ふ地球に朝がくる 1.40 4.15 7.20 カプリチオ 2.35 5.05 8.10

大陸劇場 廿二日ヨリ 名畫祭上映時間表（日曜十時） フランケンシュタイン 復活 12.00 3.12 6.30 貿易風 1.32 4.44 8.02

本町 京劇 通り魔 眞人間 ニュース

若草劇場 十月二十日よりの上映時間表 ニュース 12.00 3.28 6.40 二人の世界 12.20 3.40 7.00 祖國に告ぐ 1.40 5.00 8.20

京城寶塚劇場 日本ニュース 12.00 2.30 5.00 7.40 オリンピア 民族の祭典 12.20 2.50 5.20 8.00

明治座 結婚青書 12.12 3.17 6.30 ロビンフッドの冒險 1.35 4.40 7.48

京龍館 二十一日—二十五日 ニュース 2.00 6.40 新月隅田川 2.10 6.50 隠密姫 12.00 3.25 8.00 女劍戟三人娘 1.00 4.25 9.00

京日文化映畫劇場

中央映畫劇場 本日 夢 男對男

喜樂館 十月二十日より一週間 毒牙の戰慄 2.33 6.07 日本ニュース 12.57 4.25 7.51 日曜日の戯れ 12.00 3.28 7.00 謎の手裏劍 1.22 4.50 8.22

朝日座 林靜奴一座

和信映畫館

京城日報
朝刊　朝夕刊共二十二頁
万年筆用インキ　ツケナ

對日石油禁輸を條件に 蘭印の防備協力要望
亡命和蘭政府、米に泣付く

【ニューヨーク廿二日發】……英國並に亡命オランダ政府は米國の經濟壓迫に協力する意味に於て蘭印産石油の對日輸出を禁止することを條件に米國に對し蘭印の防備に協力せんことを要請し、且英國政府は蘭印諸島の保護に必要とするあらゆる海軍作戰の基地としてシンガポール軍港の使用を許す用意ある旨を米國政府に申出たとのことである……

ビルマルート保衛
重慶、我空爆を恐れ躍起

コムス佛大使重慶へ

近衛首相參内

【東京電話】近衛首相は廿一日午後二時宮中に參內、天皇陛下に拜謁仰付けられ、一般政務につき委細奏上、種々御下問に奉答して御前を退下した

全陸軍に勅語を賜ふ
拜受するは東條陸相（寫眞右）

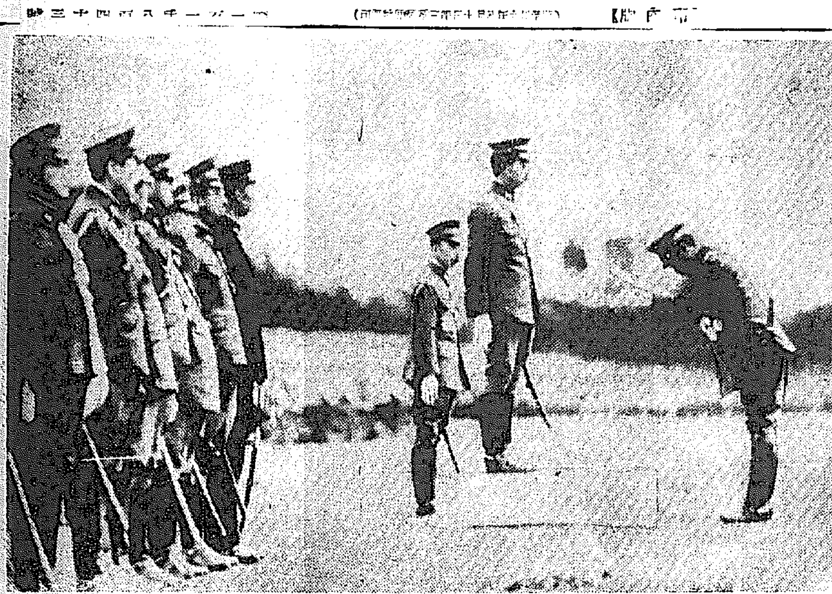

優渥なる勅語を拜し東條陸相訓示

【東京電話】紀元二千六百年記念觀兵式に際し、畏くも全陸軍將兵に對し優渥なる勅語を拜した東條陸相は、直ちに全軍に對し勅語を傳達すると共に……

勅使御差遣
明治神宮例祭

朝博あふすあ二日限り
絶對に日延べしない

博覽會破天荒の大福引
一等に文化住宅地五十坪二本
最終日の二十三日先着三萬名

立派な文化住宅地を二本までも贈呈する大福引込みで全く古今未有でせう、開場以來五十餘日間、博覽會史上空前の盛況に躍進半島の諸相をはつきり全東亞に誇示した、この大成功を皆樣と共に祝福しようとする朝博が、廿三日の終幕を飾る大饗宴です、最後の饗宴を觀て、この破天荒の幸運を射止めて下さい

賞品

一等　文化住宅地五十坪（京城府徽慶町山六番地ノ二號所在）（二本）

二等　東京宮田號自轉車（二本）聖地巡拜旅行切符（三本）京都西陣白牛地（五本）子供の國遊動圓木（二本）忠南晒苧布（五本）磯野式深耕犂（一本）高級鏡台（三本）脫穀機械（一本）丸型大卓子（一本）茶簞笥（一本）計二十五本

三等　大和號深耕犂、平北白紬地、下駄箱、事變公債十圓券（以上五十本）

四等　博多人形、眞綿防寒チョッキ、行李、鋏、除草機、さつま漬、竹製籠、電氣スタンド（以上二百本）

五等　全北障子紙、全南海苔、平南白魚乾ほし、石鹸、チリ紙、家庭盆（以上五百本）

六等　全南竹ざる、森永宇治茶（以上千本）以下戰車たわし、台灣製眞入、エハガキ、婦女會愛國パン等三萬本空籤なし

期日　三萬名　十月廿三日（午前八時から先着）

福引方法　當日の入場者　大人券　購入者及び　普通　團體券　購入者（小人券及び學生團體入場者を除く）に景品引換券を入場券に添へて渡し、正門入口でその引換券と引換へに福袋を引いて頂く

景品引換場所　一等から六等までは始政記念館横特設引換場、七等は皇國歷史館横特設引換場でお渡しします

小林使節歸朝
政府に中間協議報告
外務省發表

情報部長談

小林使節チ蘭印總督を訪問挨拶

英遂に假面を放擲
滇緬公路再開に獨當局重大關心

諸曁奪還遂に空し
石鑛山附近の敵擊退

江南秋季攻勢 綜合戰果

樞密院官吏制度審査委員會

意見一致確認さる
マルク、リラ兩貨の調整斷行
獨伊ベルリン經濟會談

【ローマ特電十九日發】……

希、獨伊の要求拒絕

【ロンドン特電廿日發】デーリー・エキスプレス十九日テカレスト特電によればギリシヤは……

伊空軍長驅爆擊

ロンドン爆擊
【ベルリン特電廿日發】

獨潜水艦活動
獨軍司令部發表

獨長距離砲
ドーヴァー猛擊

米落下傘部隊設置
【ワシントン廿日同盟】

安藤中將
神戶に上陸

京城府會新體制懇談會
けふ午後開催

會社經理統制委員會

大政翼贊會の連絡部副部長
北澤清氏に決定

在外武官異動

谷風進水式

英米勢力驅逐に邁進

米艦隊歸航第二組サンデイエゴ入港

總督府辭令（十九日附）

＝人＝

日本ダンロップ護謨製
ゴム手袋
耐酸用・工業用・電氣用
大澤商會京城支店
京城府本町一丁目・電話本局代表②1166

胃腸病・肺・肋膜に
中島の
忠勇征露丸
全國著名薬店百貨店にあり
本舗 中島佐一藥房
大阪天王寺區下寺町四丁目

學生に與ふ
河合榮治郎著　廿二版
本書の所論は直接に學生諸君の心肝に訴へ血液に呼びかける。今日まで終始一貫して學生の爲に語つて來た著者は、本書に於て始めてその包藏する熱意と蘊蓄との精粹を體系的に吐露したのである。時局はいま眞個の確信を以て何事かを爲し得る青年を要求しつゝあるが、本書こそその爲の不可缺の前提として學生諸君の前に提供されたのである。

三島通陽著　戰時下の世界青少年運動
小田内通敏著　日本鄕土學
波多野鼎著　經濟學入門　廿七版
經濟講話　廿八版
百萬人の數學　ホグベン著　今野武雄・山崎三郎譯　上下卷
技術の起源

學生叢書
正しき生活の指針　若き日の知性と情熱を熟みたす指導書
學生として青年としてこの時代の鐵火の試練を生き拔くためには不動の確信と强豪な意志を孕んだ性格が豊かな教養を糧として生れ出なければならぬ。本叢書の何れもがこのための嚮導者となつて偉大な使命を果すべき時はまさに今日である。
學生と教養　學生と生活　學生と先哲　學生と社會　學生と讀書　學生と學園　學生と科學　學生と歷史　學生と日本

東京京橋三ノ四　振替東京一六番
日本評論社

社説 工業者大會に寄す

全鮮工業者大會は廿一日、半島重化學工業の中心地たる北鮮咸興に於て開催された。本大會は毎年恒例として開催されてゐるのであるが、新體制確立直後に開かれた本年の大會は、例年と異り眞に意義……

[illegible]

◇

[illegible]

奉祝陸軍觀兵式

紀元二千六百年の奉祝……[illegible]

新經濟體制に即應 銀行、信託合併論 金融界の一部に擡頭

[illegible]

朝鮮産金買上價格 本府、引上策を考究

[illegible]

預金減貸出增 月央組銀狀況

[illegible]

貯銀預金積金在高

[illegible]

會社經理審査會の委員決定

[illegible]

京畿道鑛業打合會

[illegible]

『電力と北鮮』の考察（二） 統制の波を切抜け 新體制的發達を期待

本社經濟部記者 岡林直枝記

（工場）……[illegible]

（北鮮）時代の……[illegible]

（朝窒）……[illegible]

（條件）……[illegible]

（變化）……[illegible]

（奔放）……[illegible]

（響き）……[illegible]

（質に）……[illegible]

（巨大）……[illegible]（つゞく）

輸出許可制實施に基因 圓域貿易減退顯著 根本對策樹立が肝要

[illegible]

端川燐灰石 今日山開き擧行

[illegible]

滿鮮兩拓統合打合會

[illegible]

生鮮食糧品配給圓滑に 生産地價格指定 各道係主任會議開催

[illegible]

斯の如き自肅

◇……[illegible]

平南線へ警告

◇……[illegible]（さむらひの子）

溫州蜜柑配給統制

[illegible]

移入打合會

[illegible]

日本海汽船新航路 十二月一日より實施

[illegible]

岡田滿鐵支社長理事に昇格

[illegible]

内地産農機具販賣價格指定

[illegible]

放射線

[illegible]

夕刊後の市況

[illegible]

工事入札メモ

[illegible]

細胞機能興進に

ミアクトン

作業ホルモン劑

作用及醫治效果
1. 動物の細胞核より作られ、器官の自發運動を良好ならしむに役立つ一種のホルモンである。
2. 血管を擴大し、白血球を增多し、頓に身體に溫感を與へる。
3. 胃腸の機能を旺んにし、食慾を催起する。
4. 疲勞を減じ、精氣を充實する。

適應症（代表的）
胃酸過多症、胃アトニー。食慾不振、心臟性喘息、病後の衰弱、更年期、老人性疲勞、精氣缺落。

用法價格
2cc. 皮下に注射す
2cc. 5筒入 ¥2.00
10筒入 ¥3.60
50筒入 ¥16.50

東京市京橋區京橋一丁目一番地
ラヂウム製藥株式會社
支店 奉天・出張所 京都・福岡・上海

萬年筆 パイロット

優良廉價の新體制

斷じて錆びない パイロット合金

¥2.00以上

自動車模型募集当選発表

後援 文部省

日本中の少國民諸君が熱誠こめて製作し應募した自動車模型總數四七五〇点。優秀されたた。十月十一日文部省の中野普通學務局長其他の全審査員御出席の下に嚴選の結果、左の諸君が榮冠を獲得しました。皆様の御應募を感謝致します。尚左の表で優秀作品を全國的に公開致します。

少國民の自動車展覧會
東京銀座 松坂屋 昭和十五年十月廿三日―廿七日
名古屋 三越 〃 十一月二日―八日
大阪 高島屋 〃 十一月十二日―十七日
京都 丸物 〃 十一月廿三日―廿九日
神戸 大丸 昭和十六年一月四日―十二日
廣島 福屋 〃 一月十七日―十九日
福岡 岩田屋 〃 一月廿五日―三十日

受賞者芳名

一等 二等 三等 四等 佳作

小學校之部
[illegible]

中學校之部
[illegible]

トヨタ自動車工業株式会社

感冒に

ピリン劑の如き嫌ふべき胃腸障害なく、婦人子供も安心して服用し得らる。

快適なる解熱消炎作用を以て感冒の不快なる症狀を去り、輕快を早む！

感冒解熱特効薬

實効散

定價 二十錢 一圓 三十錢 三圓 五十錢 五圓 藥店にあり

實効散本舗 東京神田明神下 師岡天然堂 振替東京一二三七番 電話下谷一二一三番

パピリオ

「買ひだめ」しないで下さい。みんなの爲なんです。使ふ人、賣る人、作る人の生活のためなんです。さうすれば、みんな、うまくゆくんです。品切にもなりません。

世界市場めざす粉白粉口紅頬紅クレーム

會寧商工會議所議員

當選御禮

岩村長藏　伊藤林市　稻垣治郎　德田勉得　橫山仁衛　義川兵德　南源治　武原明治　前川義軫　有田壽政　鮫元平　北元利郎　元島德豐　川原治道　鈴木博次　幸

明治神宮大會日程【上】

第一日（十月二十七日）

[illegible]

第二日

[illegible]

第三日

[illegible]

弓道に京城一組

個人は咸北の近藤選士優勝

神宮武道大會終る

第七回明治神宮武道大會の最終日は廿一日午前九時から神宮[illegible]弓道[illegible]、咸南一組と京城一組と決勝戰の結果一組中を射離した京城一組が[illegible]

◇個人演武 1、近藤[illegible] 2、岡本[illegible] 3、宮本[illegible] 4、[illegible] 5、[illegible]

國體戰成績

[illegible]

晴れの大會へ……

半島代表續々出發す

明治神宮國民體育大會に出場の朝鮮代表[illegible]

梨花龍球軍

[illegible]

漢銀優勝

銀行團軟式野球

[illegible]

京師勝つ

對台北一中ラグビー戰

[illegible]

鶴田堂々勝つ

日獨交驩庭球

[illegible]

獨選手廿三日西下

[illegible]

教員武道大會

[illegible]

國防獻金

[illegible]

郷軍武道成績

[illegible]

皇軍慰問金

[illegible] 總計金十七萬六千四百三十三圓五十九錢

婦人倶楽部 十一月號

戰時生活の指導雑誌

國策別册附録 和服洋服の繕ひ方長持ち法

この際衣類の新調を見合せ、傷んだ物は繕ひ、あるものは出來るだけ長持ちさせる工夫が大切です。この意味から

『お國への御奉公と一家の經濟のため』

● 衣類一切の上手な繕ひ方

● 和洋服一切の長持ち法

の凡ゆる秘訣を網羅したこの附録をお贈り致します。

▲和洋服地の上手な接ぎ方 ▲和洋服地の継ぎのあて方 ▲洋服上着の上手な繕ひ方 ▲足袋の上手な繕ひ方

▲和服の長持ち法 ▲洋服の長持ち法 ▲靴下の上手な繕ひ方 ▲ズボンの上手な繕ひ方 ▲足袋の長持ち法 ▲靴下の長持ち法

特別挟込 靴下兼用 防寒國策足袋の實物大型紙

赤ちゃん物から大人物まで、殘り布を利用して、丈夫で温い足袋が手輕に作れます

お友達の木戸侯子様が語る 近衛首相夫人千代子様

女性新道 新しい女性の行き方＝菊池寛

▲古典名文鑑賞（源氏物語の巻）＝片岡鐵兵

▲薄幸の兒等と共に暮して＝西島琴

日獨伊同盟と其の後に來るもの＝太田向村

表彰に輝く銃後譽れの家訪問記

贅澤退治に活躍の婦人挺身隊の報告

新體制下の青年はどんな女性を望むか？

▲腎臓・心臓・肺病・肺炎に偉効ある鯉療法

▲出ないお乳が出る乳もみ大家の秘訣公開

大陸に働きに出たい婦人の職業案内

▲空地利用の秋蒔野菜 ▲便秘、リューマチ療法 ▲子供の勇氣心の養方

上手な貯金下手な貯金（貯蓄實話）

古衣類利用の冬の婦人服子供服の作り方

▲力士が體力をつけるちゃんこ料理の作り方 ▲薩摩芋、馬鈴薯利用のおやつ十種

大評判の小説 生産化粧＝竹田敏彦

▲妻の天國＝菊池寛 ▲淚の小説 愛染椿＝川口松太郎

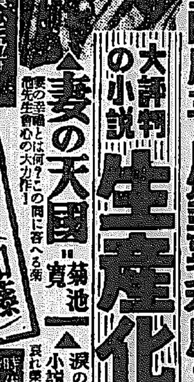

母性愛小説 母よ歎く勿れ（加藤武雄）

子を想ふ老いたる母の眞心に泣け！

時代小説 彩情記＝吉川英治

銃後小説 父なきあと＝大佛次郎

評判戯曲 理想の良人＝北村壽夫

◎定價＝別册附録つき六十錢

東京小石川 大日本雄辯會講談社

大阪商船出帆

[illegible]

嶋谷汽船出帆

[illegible]

日本海汽船

[illegible]

商業登記公告

[illegible]

第四期決算公告（昭和十五年九月三十日）

[illegible]

第一商事株式會社

シマズにヨクキク

大學目藥

燈下書に親しむはよし！

目の強化に大學點せば更によし！

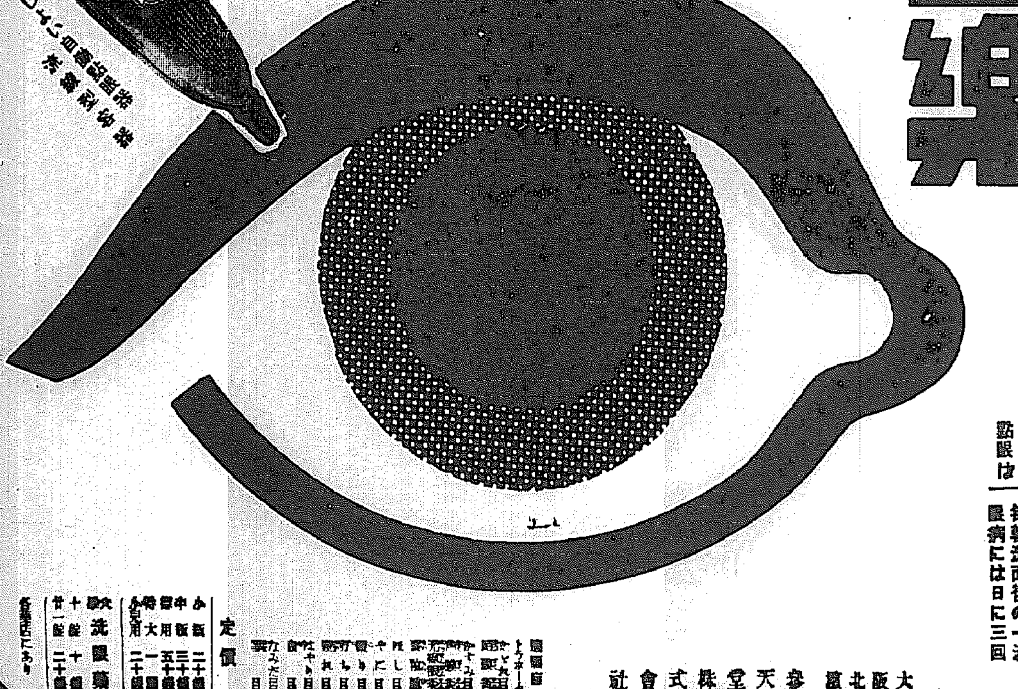

讀書──から

目の異状を惹起すことは甚だ少くない。近視は、その最も大きな被害です。

また、夜業、裁縫等もよく眼病の誘因となります。これらは何れも夜間の照明不足、目の近接、酷使等に起因することが多いのです。

豫防と──治療と

兩面の効果を有する大學目藥は、強力な殺菌・防腐・收斂作用と、獨特の紫外線防止藥（新製法）ウルビオレギンの配劑により、目の疲勞、腫脹、疼痛を急速に醫し、眼病の回復を促進します。

有効な點眼は 讀書、仕事の前後 毎朝洗面後の一滴 眼病には日に三回

眼科專門 醫學博士 河本重次郎 醫學博士 小玉龍[illegible] 醫學博士 吉田[illegible] 醫學博士 山中[illegible] 醫學博士 豐田正[illegible]

定價 [illegible]

大阪北濱 參天堂株式會社

中鮮京日

京畿道通信網
仁川支局(電話二五十番)　水原通信部　永登浦支局　開城支局　春川支局　江陵　鐵原　楊州　中準、驪州、利川、安城　各通信部

永井府尹みごとな始射
晴れの射撃場開き
郷軍分會對抗競射も擧行

【仁川】[illegible]

▲個人射撃　1[illegible]　2[illegible]　3[illegible]　4[illegible]　5[illegible]　6[illegible]

金梧里神饌畓
盛大に稲刈式

【議政府】楊州郡金梧里神饌畓の刈取式は十九日午前十一時から[illegible]盛大に行はれた

仁川署射撃大會

【仁川】[illegible]

楊州中學期成會
基本財産も正式に接受し
愈よ近く申請の運び

【議政府】中學校期成會は[illegible]

豚肉を密搬出
春川署が探知

【春川】春川では最近豚肉が密搬出[illegible]

靈峰の紅葉探勝客
外人はやはり米人が筆頭

【春川】世界の名勝金剛山はいま錦繍の紅葉に彩られ探勝客も頗る[illegible]見てゐるが、金剛山の紅葉は今月の下旬から来月初旬にかけて[illegible]に最高となるかもしれないから[illegible]が激増する一途である、因に九月中における金剛山入山者は今年に入つて以来同月が最高[illegible]した者男子が八千八百九十名、女子が三千四十二名、計一萬一千八百九十二名、今年一月から八月末迄の累計男子二萬四千八百四十五名、女子六千九百二十六名、計三萬一千七百七十一名、外金剛方面(高城方面)から入つた入山者が男子一萬五千二十八名、女子六千二百七十九名計二萬一千三百七名で總數男子九萬七千六百二十七名、女子二萬九百六十二名計七萬八千五百八十九名に達してゐる、九月中の三萬三千二百九名と一月からの累計は實に男女合せて十二萬二百六十名に及んでゐる、この内に外國人の探勝者も相當に多く九月の一ケ月の統計によれば米國人百六十五名を第一位とし、獨逸人百四十名がこれについでゐるのは[illegible]である

水原高農校の
神祠及び忠魂碑
廿七日鎭座祭除幕式

【水原】[illegible]

滿洲への旅行
注意が肝要
ペスト猛威を揮ふ

【仁川】[illegible]

望月寺撮影會
非常な盛況

【議政府】[illegible]

長箭の急設電話

【長箭】[illegible]

收穫の喜び
楊州郡農會記念畓
婦人會員も混り賑かに稲刈

【議政府】[illegible]

江陵邑區長會議

【江陵】邑では十五日午後一時[illegible]

見よ食配の勞苦を
今年は十萬石を移入

【春川】道では食糧の[illegible]

各團體へ千五百圓寄附
森信再び美擧

【江華】[illegible]

惜まれて楊平へ
山下署長の残す數々の功績

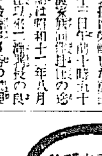

【江華】[illegible]

正に金道一
江陵の創氏記念貯金

【江陵】[illegible]

後任田中署長
けふ着任豫定

富田平澤署長
あす赴任豫定

【仁川】[illegible]

朝博の客で
京鐵大混雜

【春川】[illegible]

月尾島『遊園』に
國策的の見地を
名を觀光保健會社と改稱

【仁川】月尾島遊園株式會社は[illegible]

惡プロに斷乎鐵槌

【海州】[illegible]

軍用鳩競翔會
愛鳩會で開催

【華川】[illegible]

仁川商議一行

【京城】[illegible]

郡検閲制の强化
平北の新體制運動

【新義州】新體制の第一歩を[illegible]

江華米穀統制令

【江華】[illegible]

仁川慶弔日記
(廿一日正午締切)

出生　[illegible]

死亡　[illegible]

人の動き

▲永井宅[illegible]

シネマ演藝

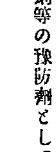

愛館　【仁川】廿三日から[illegible]

東寶映畫劇場　(仁川)　[illegible]

セパジールパスタ
傷に！セパジールパスタ
スルファミン劑セパジールの外用新薬遂ひに出現！
創傷・火傷・腫物・面疔・湿疹・瘭疽・水虫・痒疹・にきび・ひび・化膿性炎症等
(チューブ入) 五・〇一五〇
東京 日本新薬株式會社

ビオフェルミン
秋口に頻發する……傳染性腸疾患
赤痢、腸チフス、疫痢、コレラの豫防に
腸疾患に！
腸内殺菌・整腸消化

本劑の効用　消化菌を含有する強力乳酸菌製劑にして、腸内の有害細菌を死滅せしめ、腐敗・異常醱酵を防止するほか澱粉、蛋白質を消化し腸機能を調整・保護す。
腸カタル、下痢、消化不良、小兒・乳兒下痢の治療と豫防は勿論、傳染性腸疾患たる腸チフス、赤痢、コレラ、幼兒を冒す疫痢等の豫防劑として推奨せらる。
本劑は甘美味、婦人小兒も服用容易
錠劑と粉末、各地藥店にあり。
發賣元　大阪市道修町　株式會社 武田長兵衛商店
製造元　神戸市二宮町　株式會社 神戸衛生實驗所
關東代理店　東京市本町　株式會社 小西新兵衛商店
武田　發賣
(1)1271

ライオン歯磨
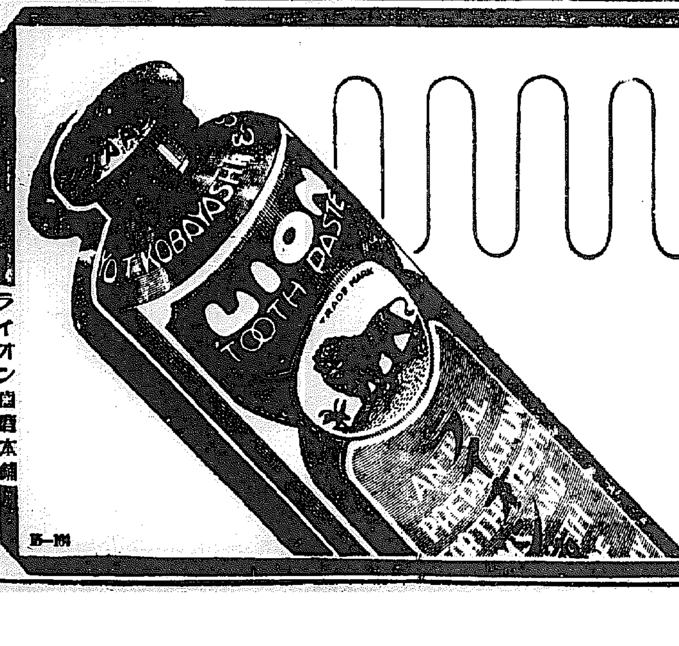

齲齒を豫防するには食物が口中に殘らない様にライオン歯磨で丁寧に清掃する事です。
●夜眠る前にも歯を磨くと更に有効です。それは、睡眠中は歯に溜つた食片に細菌が作用して乳酸の醗酵が特に著しいからです。
●ライオン歯磨には獨自の吸着作用があるので食物の残片や細菌を悉く吸着して口腔外に排出させます。
●従つてライオン歯磨で丁寧に清掃なさる事が最も理想的です。
ライオン歯磨本舗
15—101

北鎮部隊秋季演習

凄氣張り亘る冷雨の中 息つく暇なき急追

掉尾の師團假設敵演習へ！

【行營＝館野八之助特派員發】秋雨の中北鎮部隊は今や假設敵演習の…

荒鷲空に火を吐けば 地に吼える高射砲 白兵戰に大地も震ふ

防空對抗戰

諸兵訓練

寒氣

空陸分離

友軍

稻刈に芋掘りに

お歴々の夫人收穫の秋を謳ふ

【寫眞＝その稻刈（上）と芋掘り】

先づ清津へ

工場移駐に現地視察

雨讀より

釜山で電車禍

みごとな五倍子

高木博士の苦心實を結ぶ

北鮮でも人工接種に成功

指環を廢めよう

清津の兩婦人會起つ

今年中に十三萬俵

慶南消山林會 炭配給に萬全

清津港當面の懸案

大和田運輸課長語る

畜産統制組合

安東省に結成

米穀、雜穀の一元的配給

〃平南糧穀配組〃結成

節米は飽く迄強行

〃新米が出たら…〃など 淺はか極まる考へ方を捨てよ

檢擧人員二千三百九十名

慶南拔荷防止週間の實績

税關吏の車内乘込檢査廢止

冬季特別工作

强力な實踐運動へ 全安東省管下に實施

自分は後で

同僚の手當てを頼む友愛 消防自動車の事故に佳話

自肅一萬圓

平壤の遊興税調べ

朝鮮めぐり湖南版

なみこ群山を錄音

兩氏府民葬

釜山統營間に特急航路開設

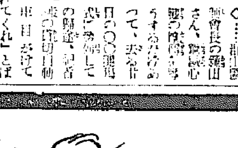

耳 鼓膜破れ 偉大なり科學の力!! 歐氏耳管治療器 エヂソン商會

貿易風 ユナイテッド・アーチスツ社提供 フレドリツクマーチ主演 ジョーン・ベネット テイ・ガアーネット原作監督 22日より フランケンシユタイン復活 大陸劇場

桑港に起つた殺人事件！ 犯人はショパンの曲を奏でる外國煙草を吸ふ百萬弗背金つきの美しい小娘！ 探偵は彼女を追つて世界各地を驅け迫るそして……貿易風に包まれる……貿易風……？

ロイマチス 神經痛 サロメチール
…のはげしい痛み、或はズキズキする執拗な鈍痛を簡單に解消するには、湯上り後か、熱い蒸しタオルで患部を温めてからサロメチールを充分に擦り込んで下さい。劇しい痛み、疼きも和らぎいつの間にか苦痛を忘れます。
SA1182

黑髮の誇り イツツ香油 東京本舗株式會社井筒屋商店

三共の痔劑 痔にアリヘミン
アリヘミンの主要本質 サリチル酸アニウム 殺菌と收斂作用を有し、止血、潮紅炎症と消炎作用を有す コード膏 防腐殺菌の作用 ロートエキス 强き鎭痛作用 アミノ安息香酸エチル 强き防腐作用 其他の主要成分 粘膜を保護し、肉芽創面、表皮形成に效果あり
協同作用
内痔核、外痔核、脱肛、出血、痔瘻その他の痔疾に適應す
一箱（坐藥八個入四瓦）一・一〇
SANKYO 三共
東京市日本橋區室町 三共株式會社 京城府大和町 朝鮮三共株式會社
001.X.012

京日案内 花柳病專門 近澤健藏 金鑛區 電話賣買は富商會 買入 中山工業出張所 旅館 奉天一館 公示催告 京城地方法院 鎭南浦支廳

特別案内 貸事務所 募集 女子事務員募集 丸吉商事京城支店 ニツサン自動車讓る 丸二商會 朝鮮大博覽會 ホテル從業員 半島ホテル タイピスト採用 松下電器產業 賣家 貸家 借間 住宅 犬 雜件 電話 女中 家政 女子 雇入

紀元二千六百年・始政卅周年 朝鮮大博覽會記念

江原金組の陣營

金組本來の使命に邁進する 江原道金融組合の概況 銃後報國實行組合の結成

江原　道における金融組合は明治四十一年三月初めて江陵に設立せられまして以來時勢の推移に伴ひ道内各地に組合の設立を見まして現在村落金融組合四四、支所二二、都市金融組合三ありまして郡邑所在地及主なる面所在地には殆ど金融組合が設置せられて居ります而して之が業務状況は順調なる發展を示しまして本年八月末現在における貸出金は二千百七十萬餘圓、預り金一千八百八十二萬餘圓でありますが、これを前年同期に比しますれば貸出金において二百六十二萬圓、預り金において實に四百五十四萬餘圓の著増を來したのでありまして其の活動は年と共に重要性を加へ組合員の福利增進に[illegible]貢獻する所頗る大なるものがあるのであります

組合員數は八千九百二十一[illegible]五萬九千百四十三[illegible]五千五百四十三[illegible]五萬二千四百二十九[illegible]五十萬一千五十九圓に達して居ります

（二）銃後報國貯蓄獎勵状況

道民貯蓄の必要なる所以は今更[illegible]本道に於てはこれが實行[illegible]は昭和十三年五月より一大國民運動[illegible]

[illegible]

時局多難の折柄 金融組合の責務重大 道民各位の理解ある協力を俟つ

木下支部長談

高尾知事

木下支部長

小田内務部長

支那事變勃發以來[illegible]

（イ）組合員の増加状況

[illegible]

（ロ）高利負債整理状況

[illegible]

（ハ）殖牛實施状況

[illegible]

第一に[illegible]

此の[illegible]

最初に[illegible]

次は[illegible]

最後に[illegible]以上これを要しまするに時局下金融組合の指導理念と致しますところは完全に國策目的と一致するのでありまして、この曠古の重大なる時局に組合の負荷する使命は[illegible]重大であると思ふのであります[illegible]

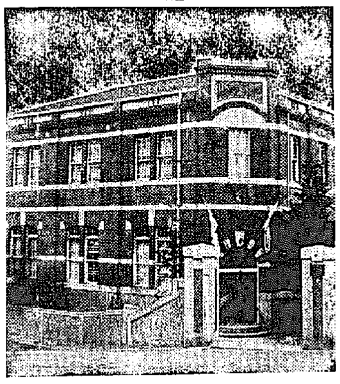

金組聯合會支部

原州金融組合 組合長 安田允玉 理事 八木彦一

東州金融組合 組合長 平川德一 理事 田代武

江陵金融組合 組合長 三原敏雄 理事 堀田三四磨 副理事 夏田鍾大

春川第一金融組合 組合長 新木東勳 理事 開寅喜 倉村支所 副理事 芳村赫鉉

春川金融組合 組合長 村上丸八郎 理事 朝田直夫

溟州金融組合 組合長 大山昇白 理事 岸泰助

關係幹部 知事 高尾甚藏 內務部長 小田正義 理財課長 高坂義男

朝鮮金融組合聯合會江原道支部 支部長 木下齊 參事 高橋正 同 福山侍郎 同 木村正也

伊川金融組合 組合長 松山繁 理事 江俣廣

金化金融組合 組合長 三原浩松 理事 江部三郎 副理事 金原勇

襄陽金融組合 組合長 張山春至 理事 清水福民 下光丁支所 副理事 豐原康雄

通川金融組合 組合長 宋寅赫 理事 小林正次 庫底支所 副理事 吳山正光

寧越金融組合 組合長 張永俊英 理事 荒川千代喜 碌田支所 副理事 嚴島秉祿

楊口金融組合 組合長 豐原光邦 理事 金武克明 長坪支所 副理事 昌山溥

平康金融組合 組合長 朴河龍 理事 高村政吉 洗浦支所 副理事 華山賢彦

鐵原金融組合 組合長 中山興 理事 豐田正 亭淵支所 副理事 弘重性一

三陟金融組合 組合長 藤井武志 理事 廿日出賴雄 北坪支所 副理事 周本啓雄 交柯支所 副理事 武旺良恒

杆城金融組合 組合長 金原亨穆 理事 金林忠植 巨津支所 副理事 大周柄澤

麟蹄金融組合 組合長 金永濟 理事 桑村東明 縣里支所 副理事 山城章照 瑞和支所 副理事 青山光一

金城金融組合 組合長 竹山寬 理事 牧山敏求

大和金融組合 組合長 昌山升平 理事 晋由達祥

華川金融組合 組合長 住元恒夫 理事 長谷川巖

淮陽金融組合 組合長 朴春煥 理事 有光明民 蘭谷支所 副理事 金周恒吉

橫城金融組合 組合長 元村榮甫 理事 梅谷謹一郎 梅日支所 副理事 弘山淳巳

旌善金融組合 組合長 高島平洋 理事 朴村俊秀 臨溪支所 副理事 崔奎泰

高城金融組合 組合長 張宮東赫 理事 市丸穆 長箭支所 副理事 南相晋

文幕金融組合 組合長 和山武平 理事 清本明洙

酒泉金融組合 組合長 安田吉男 理事 藤原庸芳

注文津金融組合 組合長 東本憲治 理事 高橋勝一

昌道金融組合 組合長 金井清正 理事 廣陵嘉一

平昌金融組合 組合長 高島濟一 理事 田中久雄

平海金融組合 組合長 新木聲 理事 松崎政 尺山支所 副理事 杉野嘉重

安峽金融組合 組合長 李原茂 理事 安永穆 石橋支所 副理事 芳野熙性

泉田金融組合 組合長 成厚慶 理事 中野健

歙谷金融組合 組合長 富田夏作 理事 和田眞明

內金剛金融組合 組合長 光金德中 理事 狩生武

大浦金融組合 組合長 新井秀雄 理事 柳美澤正午

鐵原第二金融組合 組合長 松原弘一郎 理事 森田稔

屯內金融組合 組合長 安藤達善 理事 盆子原彰

華東金融組合 組合長 金岡官鉉 理事 金岡正成 豐岩支所 副理事 金村宗昭

支石金融組合 組合長 春木鍾元 理事 金園完泰 佳麗州支所 副理事 平岡貞重

玉溪金融組合 組合長 豐本米藏 理事 伊原利彦

遠德金融組合 組合長 松岡正光 理事 松川東平

珍富金融組合 組合長 金田光正 理事 松原永和

原州第二金融組合 組合長 豐山祐林 理事 和田德五郎

通口金融組合 組合長 成平德一 理事 谷本光男

竹邊金融組合 組合長 潭田永稷 理事 藤原光良

蔚珍金融組合 組合長 缺員 理事 小林政己 梅花支所 副理事 西河聲準

洪川金融組合 組合長 富山善弘 理事 金谷敬四郎 瑞德院支所 副理事 花田性漢

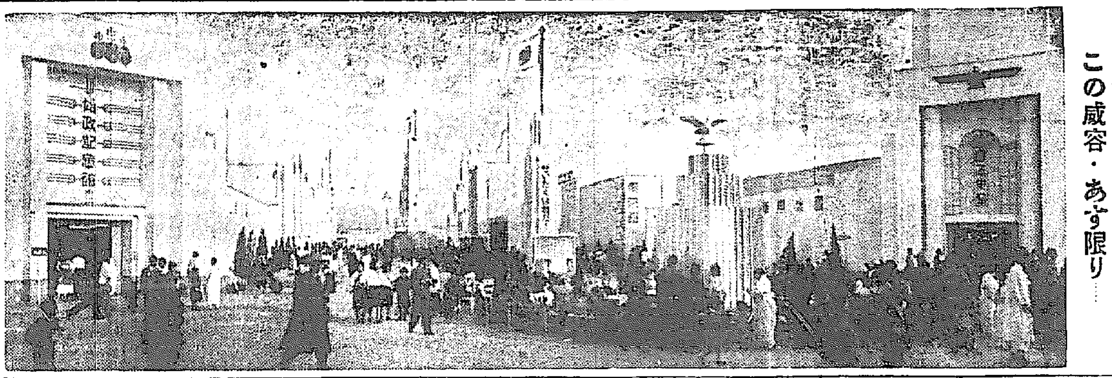
この威容・あす限り……

大朝博・あと僅かに二日

素晴し・文化住宅地

豪華を誇る賞品三萬點に

空前絶後の大饗宴

興亞の粹を盡して基地半島の發光を謳つた五十餘日間—朝博は聖戰日本の底力と躍進半島の威容を完膚なきまでに發揮して愈よ明廿三日閉幕する、…いよいよ終幕を飾る大饗宴は…"文化住宅地五十坪贈呈"—しいふ文字通り破天荒の大奉仕を發表した、…この文化住宅地二本の一等をはじめ、富田製最優秀自轉車、子供の國遊動圓木、磯野式深耕機、高級鏡台、脱穀機等盛り澤山の賞品三萬點、京都西陣…日の入場者大半に豪華朝博の降運をお裾分けしようといふ大饗宴である、…

物凄い"即賣人氣"

まるで暮れの大賣出しのやう

絶對日延なし

平日通りの最終日

咸北鰮試食會

近代戰術の粹

徹宵、凡る手段を盡して接敵

決戰の期刻々近づく

【梧柳洞（京城府外）にて村岡特派員發】…

學生部隊の激戰

【梧柳洞にて村岡特派員發】…

皇太后陛下

畏しお手づから

棉花の御試作

御收穫を終へさせらる

宮様方御參拜

學生義勇軍の進擊……（淸水特派員撮影）

新體制　これで行かう　（四）

この牛の力

明るくて強い愛國班を作る

總力聯盟總務部長　烏川僑源さん

意氣揚る"宴席國債"

いままでにざつと十五萬圓！

百貨店は次第に冷却

人夫の死と溺死體

北鮮二紙　合併

淸津日報生る

"朝鮮防空の夕"
時・十月二十二、二十三日　夜七時　於府民館
コロムビア專屬　霧島昇　奥山彩子　來演
○入場は招待券持參者に限る
主催　朝鮮防空協會
後援　京城日報社　每日新報社

潜水作業節主　海軍へ献金

金塊百萬圓

不用にも品物を賣ふ一味　十一名遂に捕はる

國防献金二件

日滿支蒙疆學童作品展

新體制に逆行

泣きたくなる地方法院民事係

大規模　金の密輸取調べ

朝博トール　バスと汽車

往十里線の電車も便利

朝博團體入場（十月二十一日）

鮮產煙草增產

岩坪太郎氏

けふの天氣

晴れたり曇つたり

急特話題

アテナ替刄　片刄　丸善

道索式持土　特許　東京索道株式會社　東京市神田區吉市町二ノ九三　代理店淺野物產株式會社

ナショナル型ポンプ及坑内高壓ターピン　一手販賣　布引商業株式會社　大阪市西區立賣堀北通リ一丁目　神戸市神戸區西町三四　東京市芝區愛宕町一七

ゴム靴　燒附修繕　製作販賣

高級調味料　味ニッポン　代理店　特約店　募集　斷然！評判の味ニッポン　美味・經濟　味ニッポン本舖

鷲海醫院

總督府御指定　朝鮮護謨調帶會社製　サンベルト　コンベヤー・Vロープ　總代理店　京城南大門通五　株式會社サンエス商會

廠代用　農業鑛山運搬用網索　鼻緒芯繩燕布

よい職業　前途益々有望　日本割箸工業所

株式名義書換停止公告　朝鮮セメント株式會社

りん病　短期病法無代進呈　東亞洋行

牛はなくても　新時代の榮養剤　牛乳、母乳、食餌代用「ヘルシ」　好適轉職者獨立支部長招聘　三ホテル内山田迄　ヘルシー普及學會本部

桃屋の桃の罐詰　生より美味しい　白桃、黄桃

ダイアド感光紙

櫻井製品

國產最高級　日光ペン

社宅數棟買入たし　御希望ノ方ハ御申出アリタシ　朝鮮鑛業振興株式會社

鐘紡　中入れ綿　純朝鮮綿（まぜもの　なし）　一貫・匁八五〇　於三階　京城・本町・電本局

結核と國防【四】

喀痰を吐撒らさぬこと
撲滅と豫防の鍵は手近かに

個人的豫防法

……に全部注ぎこむために、肉體的にも精神的にも安靜が要求され充分なる榮養が必要であり……しい日光が大切になるのである……

喀痰を所きらはず吐き散らしたり、あちこちに放尿したりしたいことである。……

結婚（2）問題と俸給生活者

一日廿人申込み
認識されたむすび會

個々の團體の福利施設に又能率

結婚のお世話をするために連絡

相手方は同系以外の一般の方で

紙上病院

處女膜の心配

【問】メンスの時にさんにんを使用致しておりますが、處女膜の破れるといふ心配は御座いませんでせうか（京城職業婦人）

【答】一、處女のサンポン使用は……

睪丸切除と注射

【問】……

【答】ホルモン注射は……（酒井病院長）

花嫁衣裳新考案發表

花嫁衣裳も新體制に即して更正の必要があると、東京婦人……會が九種の基本型を考案、この程明治記念館で發表會を開きましたが、衣裳は古いものも使用、又使用後も普段着となるものです

【寫眞】＝（右から）……振袖、長ジュバン、帯……合計百……圓

家庭報國　新体制夫人（42）　マキ ハチロー

大島の着こなし方

近では若いお嬢さん方も中年の婦人方のお召物も非常に地味になつて參りました……

赤、黄、青の原色も……

七・七禁令が出て、……

貴女のお召物は　地味過ぎないでせうか

……（京城女師家事研究室談）

商品の見分け方

△……お買物心得帳【1】

アルミの湯沸

……アルマイトやエナメルびきなどの湯沸はアルミニュムを化學的に……

水枕ゆたんぽ

……ゴムを引つぱつて……

セルロイド櫛

……（京城三越調べ）

靴

……

家庭メモ

代用食に　高粱のパン

（作）（り）（方）

▼高粱粉入蒸しパン材料　小麥粉一〇〇グラム、高粱粉五〇グラム、大麥粉二五グラム、砂糖三〇グラム、水一二〇グラム、ふくらし粉二グラム

【イ】小麥粉、高粱粉、大麥粉ふくらし粉をまぜて三回ふるつておきます

【ロ】別の器で砂糖、鹽を溶かし水でときます

【ハ】……を入れてさつとまぜます

【ニ】濡布巾を敷いた蒸器で……（京城女師家事研究室發表）

國策ノタメ　みやこ染デ　廢品衣服ヲ　染替ヘテ　役立テマセウ　品質本位　みやこ染

世紀の除夜【23】

北村小松（作）　鄒竹仲一（畫）

訪問者（六）

「ユダヤ人は……」

……

「アメリカでもルーズヴェルトをめぐるユダヤ勢力が……」

……

ラヂオ　廿二日（火）

朝の部　第一放送

午前六・二〇（東）ニュース……

晝の部

正午……

夜の部

六・〇〇……

明日のきもの　廿三日（水）

……

東西對抗大棋戰

本紙獨占全高段者總動員

大和久五段三連勝四局目

第二回　五段△大和久彪　五段▲加藤慶次

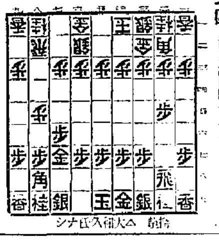

兩君共に元氣一杯

觀戰記　八段　金易二郎

……

木村名人講評

……

本社特選　花形七段陣指導置き碁

第十八回　段木谷實　段瀬尾壽

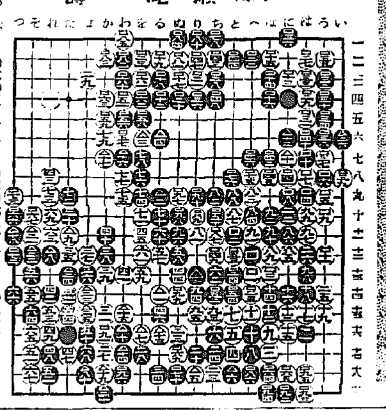

木谷七段勝つ

差を大きくした黑百九八

評解　七段　木谷實

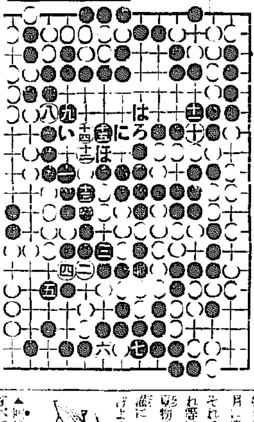

新刊紹介

……

家庭の時間（10.20）　衣類の冬仕度

吉山エツ

……

本劑はヂアヤコールスルフオン酸カリを主成分となしサリチール酸ソーダ・ブローム・カルチウム・葡萄糖等を配伍し（皮下用はヴイタミンBを含む）ヂアヤコール劑の注射による直接作用と配伍藥の解熱、袪痰、鎭咳食慾亢進等の各作用と相俟て結核、肋、腹膜炎治療上の完璧を期したり
（名稱紛はしき類似品多數あり、チオザルコール「萬有」と御指示を乞ふ。）
國産の最高權威新合成注射劑
結核に　チオサルコール「萬有」
靜脈用 20cc 五管入 五十管入　皮下用 1cc 十管入 五十管入　2cc 十管入 五十管入　5cc 五管入 五十管入
發賣元 萬有製藥株式會社 東京市日本橋區本町二丁目　出張所 京城府本町三丁目 奉天市大和區加茂町十五番地

皮膚科 泌尿器科 性病科（入院室完備）金應允醫院 京城府宗園町二六〇（パコダ公園ウラ）醫學博士 金應允

血液を淨化し病毒菌を排除する　ベルツ丸
獨逸の有名なベルツ博士の處方で……
動脈硬化症高血壓　頭重耳鳴便秘の人　吹出物ニキビの人　リウマチ不眠の人　病毒胎毒に惱む人　神經衰弱氣味の人　遺傳や腺病毒の人　血液に毒素ある人
藥價　二十日分……三圓　三十五日分……五圓　七十五日分……十圓
本舗　東京市日本橋區濱町二丁目　鈴木日本製藥社　社主 鈴木濟二